Иордания

Иордания

КИПР
СРЕДИЗЕМНОЕ МОРЕ
СИРИЯ
ИРАК
Аджлюн
Джераш
АММАН
Мадаба
Карак
ИЗРАИЛЬ
ИОРДАНИЯ
Петра
ЕГИПЕТ
Вади Рам
Акаба
САУДОВСКАЯ АРАВИЯ
КРАСНОЕ МОРЕ

Расписание авиарейсов

Москва

А/компания “Royal Jordanian”

Маршрут	Дни вылетов	Аэропорт	Номер рейса	Время вылета	Время прилета	Время в пути
Москва-Амман	2, 5, 7	ДМЕ	RJ 178	16-35	19-40	04-40 ч
Амман-Москва	2, 5, 7	Queen Alia	RJ 177	10-45	15-45	04 ч

Расписание внутренних рейсов

Маршрут	Дни вылетов	Аэропорт	Номер рейса	Время вылета	Время прилета	Время в пути
Амман-Акаба	5, 7	AQB	RJ 302	20-45	21-35	45 м
Акаба -Амман	2, 5, 7	Queen Alia	RJ 301	08-50	09-35	45 м

Стоимость а/б на внутренний перелет - 30 $ чел/нетто в одну сторону

А/компания Трансаеро

Маршрут	Дни вылетов	Аэропорт	Номер рейса	Время вылета	Время прилета	Время в пути
Москва-Амман	6	ДМЕ	UN 385	10-50	13-55	04 ч
Амман-Москва	6	Queen Alia	UN 386	14-55	20-00	04 ч

Мертвое море

- Kempinski Hotel Ishar 5* Luxe
- Movenpick Resort & SPA Dead Sea 5*
- Jordan Valley Marriott & SPA 5*
- Dead Sea SPA Hotel 4*
  Dead Sea SPA Medical Centre
- Evason Ma'in SPA
- Holiday Inn Dead Sea Hotel 5*

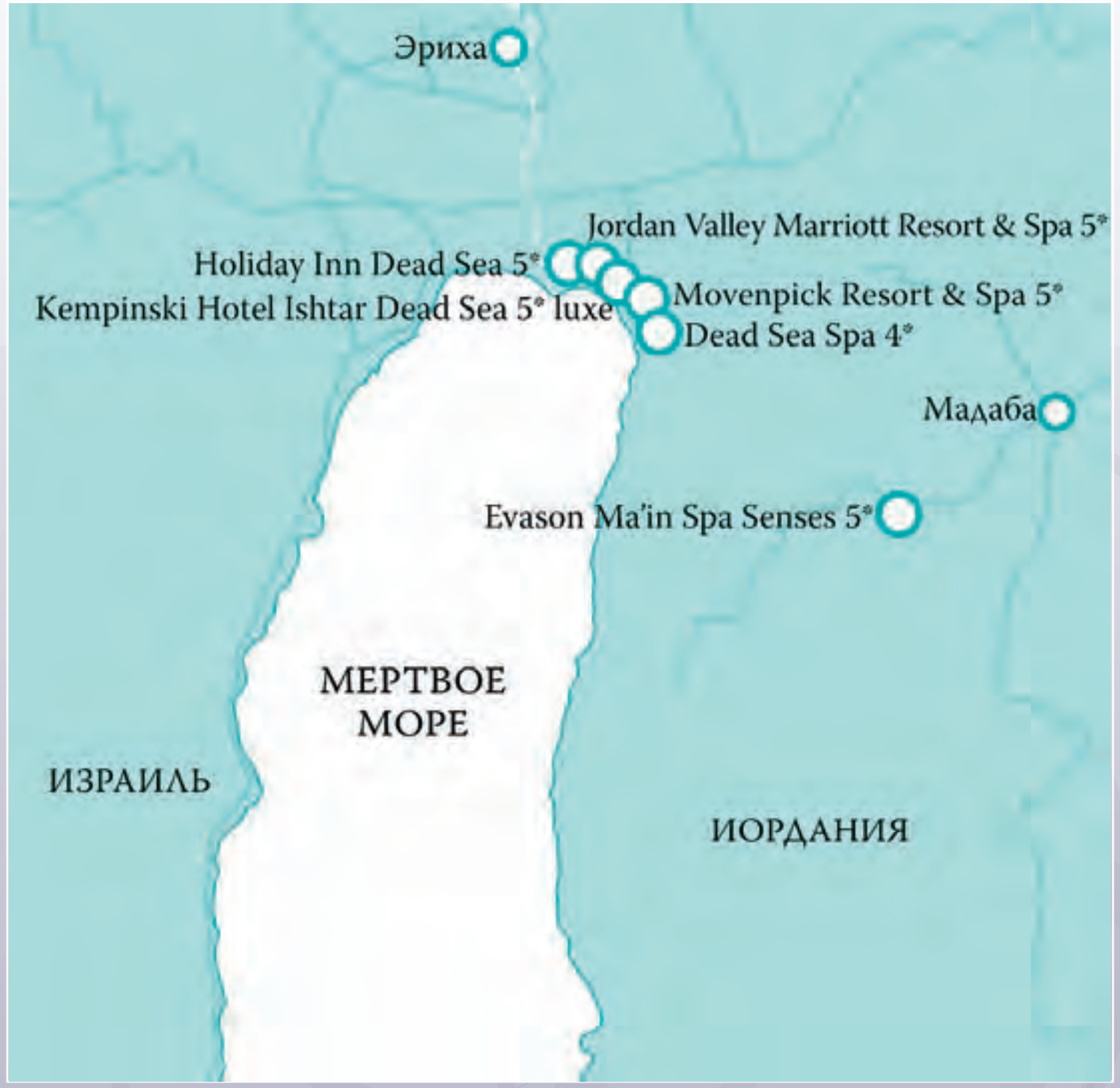

Kempinski Hotel Ishar 5* Luxe

General

РУССКИЙ
ЭКСПРЕСС

Kempinski Hotel Ishar 5* Luxe

Anantara Spa

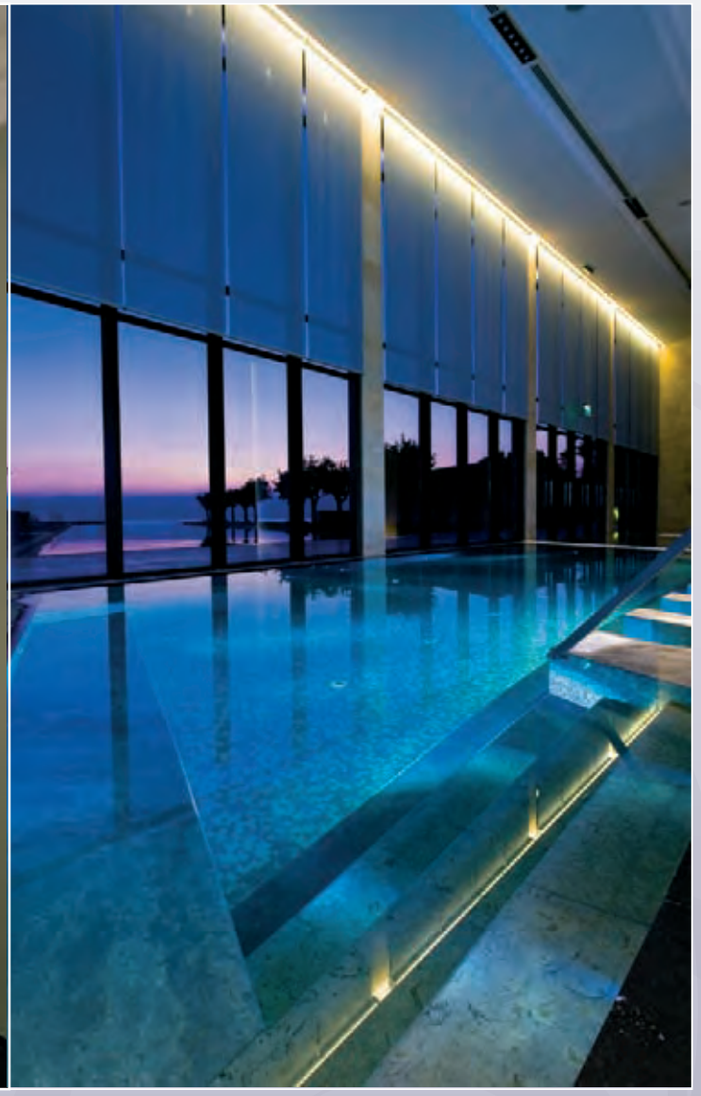

Kempinski Hotel Ishar 5* Luxe

Restaurants

Kempinski Hotel Ishar 5* Luxe

Room and bathroom

Movenpick Resort & SPA Dead Sea 5*

General

Movenpick Resort & SPA Dead Sea 5*

SPA

Movenpick Resort & SPA Dead Sea 5*

Restaurants

Movenpick Resort & SPA Dead Sea 5*

Room and bathroom

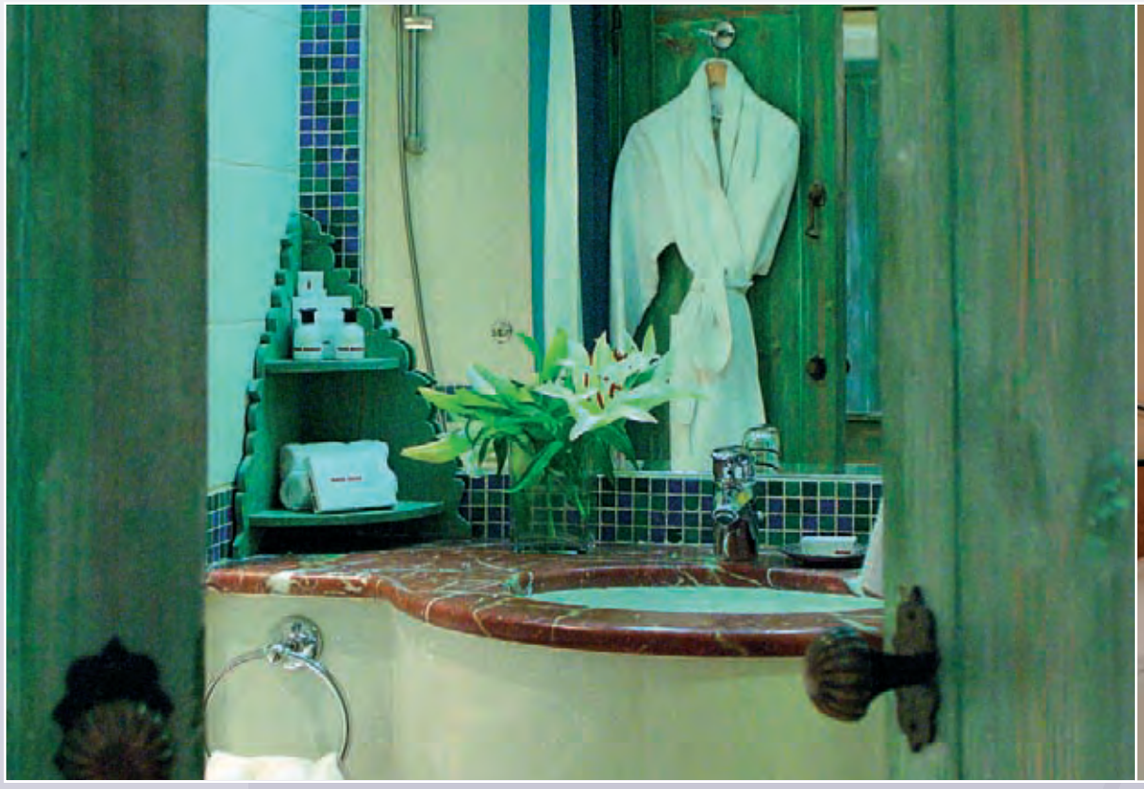

Jordan Valley Marriott & SPA 5*

General

Jordan Valley Marriott & SPA 5*

Relax

Jordan Valley Marriott & SPA 5*

Restaurant and pool

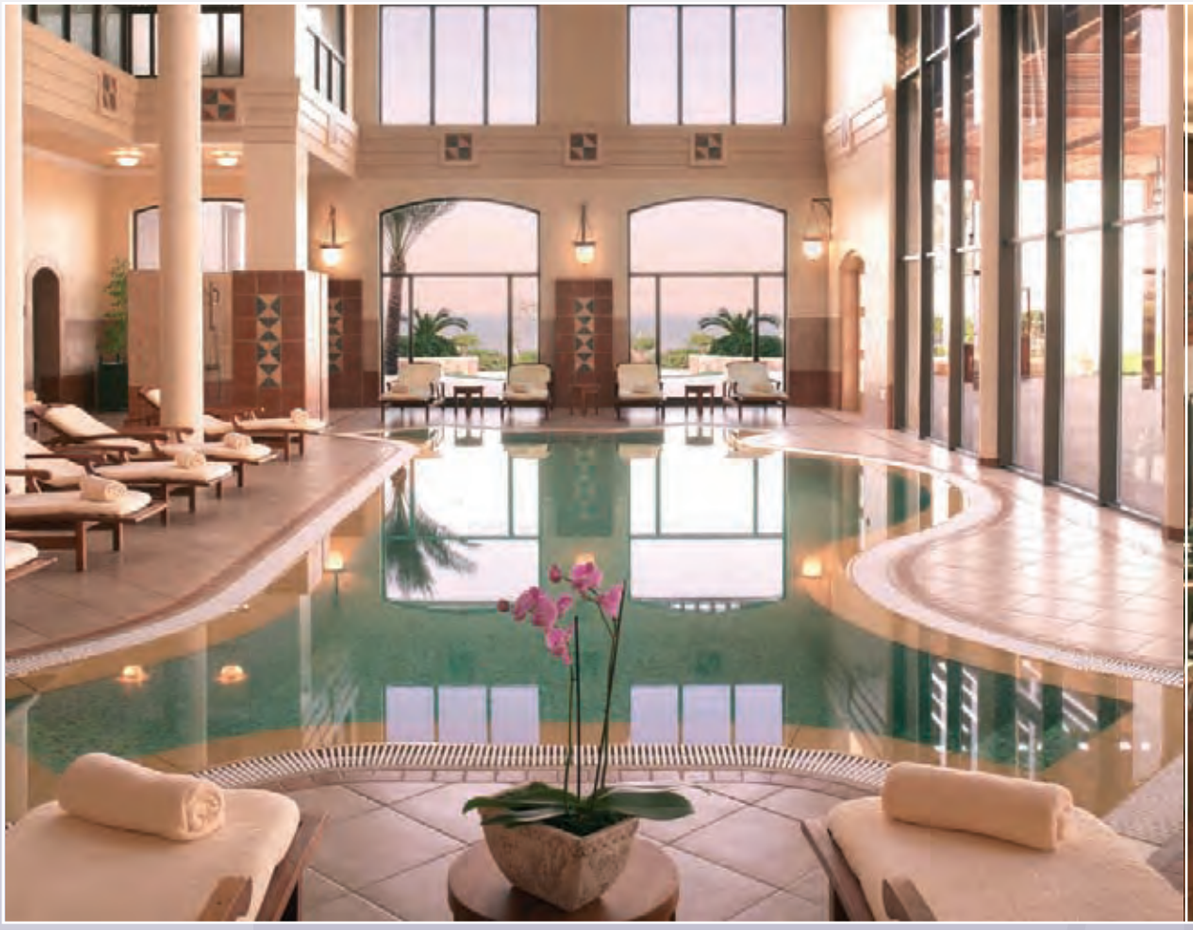

Jordan Valley Marriott & SPA 5*

STD & Suites rooms

Dead Sea SPA Hotel 4*

General

Dead Sea SPA Hotel 4*

Dead Sea SPA Hotel 4*

Restaurant and room

Dead Sea SPA Hotel 4*

Dead Sea SPA Medical Centre

Holiday Inn 5*

Holiday Inn 5*

Holiday Inn 5*

Грязелечение

Evason Ma'in SPA

General

Evason Ma'in SPA

Room

Акаба - Красное Море

- Intercontinental Aqaba 5*
- Movenpick Resort&Residence Aqaba 5*
- Radisson Blu Tala Bay Resort 5*
- Marina Plaza Tala Bay 4*
- Mövenpick Resort Tala Bay 5*
- Kempinski Aqaba 5* deluxe
- Hilton Aqaba 4*

РУССКИЙ ЭКСПРЕСС

Intercontinental Aqaba 5*

General

Intercontinental Aqaba 5*

Room

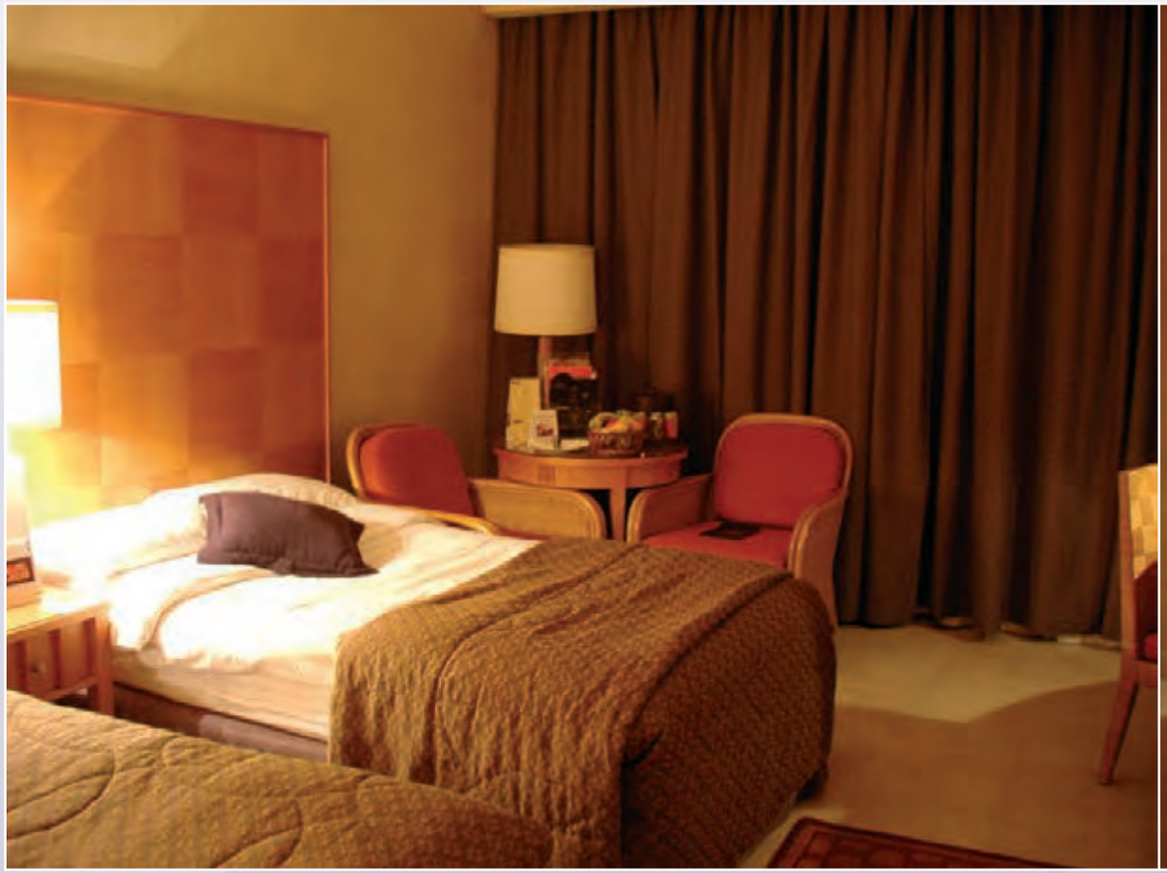

Movenpick Resort&Residence Aqaba 5*

General

Movenpick Resort&Residence Aqaba 5*

Restaurant and room

Kempinski Hotel Aqaba 5*

Kempinski Hotel Aqaba 5*

Radisson Sas Tala Bay Resort 5*

General

Radisson Sas Tala Bay Resort 5*

Restaurant and room

Radisson Sas Tala Bay Resort 5*

Marina Plaza Tala Bay 4*

General

РУССКИЙ
ЭКСПРЕСС

Marina Plaza Tala Bay 4*

Restaurant and room

Mövenpick Resort Tala Bay Aqaba / Jordan

General

Mövenpick Resort Tala Bay Aqaba / Jordan

Room

Hilton Aqaba 5*

Hilton Aqaba 5*

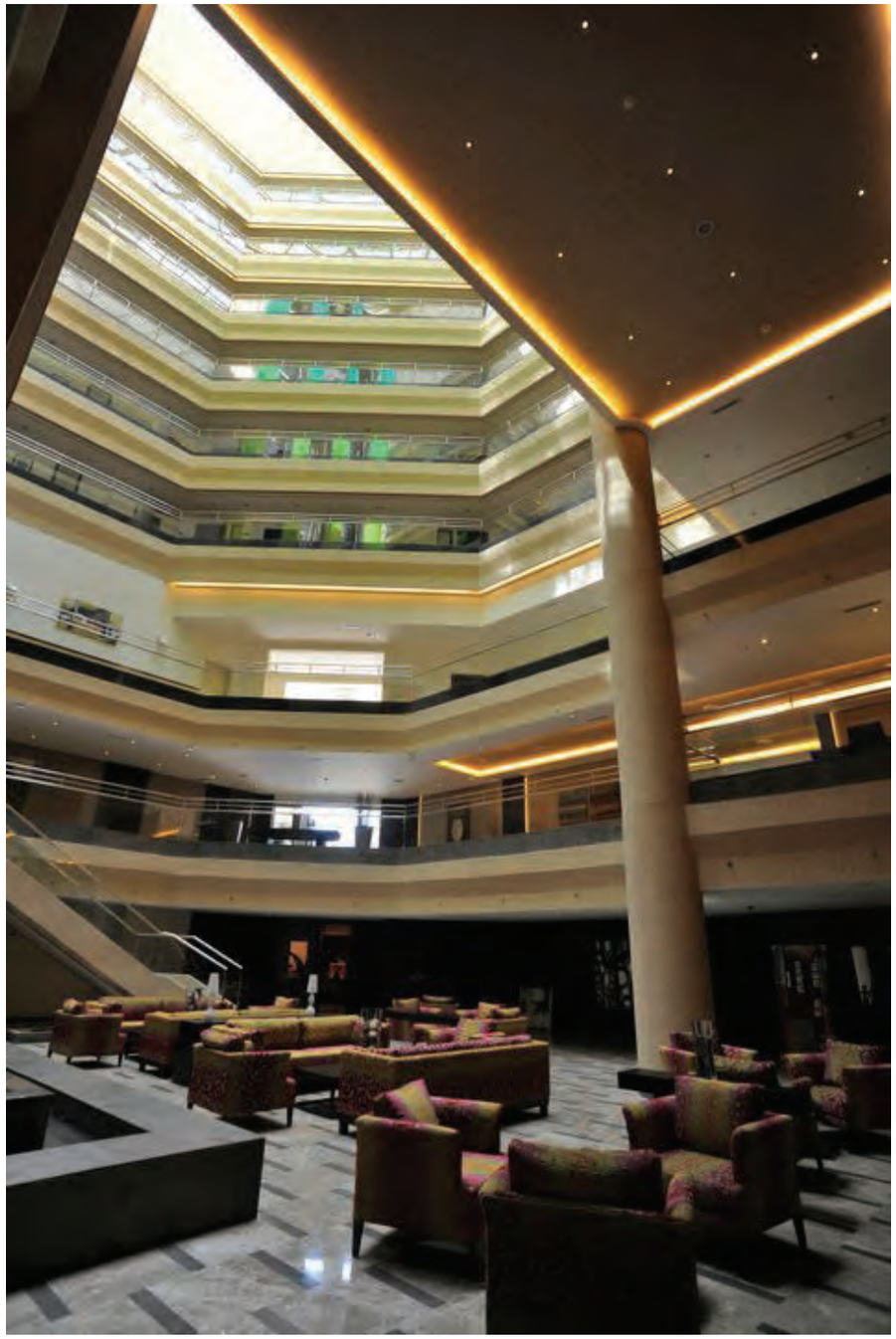

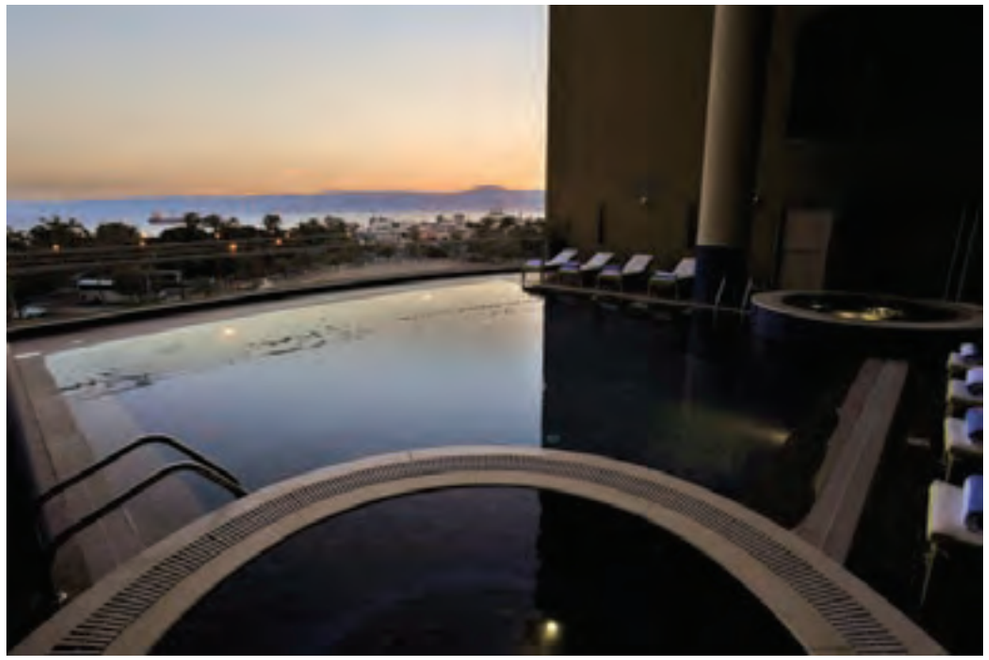

Петра

Петра

Петра

ΓΑΛΓΑΛΑΤΟΚΑΙΓ
ΔΩΔΕΚΑΛΙΘΟΝ
ΙΕΡΙΧΩ
ΑΡΧΕΛΑΙΣ ΤΟΤΑΓΙΟ
ΕΛΑΙΟΥ

Отдел Иордании

Елена Бочкова
Ведущий менеджер отдела Иордании

тел. +7 (495) 925-66-99 (доб. 525)
e-mail: elena.bochkova@r-express.ru

РУССКИЙ
ЭКСПРЕСС